

Estado do Rio Grande do Norte

CÂMARA MUNICIPAL DE PATU

PALÁCIO MÁRIO SOLANO DE MOURA

Rua Dr. José Augusto, 90 – Centro – CEP. 59.770-000

CNPJ: 08.396.830/0001-91 Telefone: (84) 3361.2276 E-mail: camaradepatu@cmpatu.m.gov.br

PROJETO DE LEI LEGISLATIVO Nº 006/2026 – CMP

Patu/RN, em 10 de março de 2026.

Propositor: VEREADOR SUETONEO OLIVEIRA MOURA

CÂMARA MUNICIPAL DE PATU

Aprovado por Unanimidade
 Aprovado _____ Votos X _____ Votos
 Rejeitado _____ Votos X _____ Votos
 Abstenção _____
Patu/RN, 11 / 03 / 2026

Ementa: Denomina com o nome de "Wdares Dantas de Moura" a Rua Projetada 4, localizada no loteamento Voo Livre, Bairro Cidade do Sol, situado na Zona Urbana deste município, e dá outras providências.

O vereador infra firmado, com base na Lei Orgânica do Município de Patu/RN, e nos termos do Regimento Interno, apresenta o presente Projeto de Lei:

Art. 1º - Fica denominada com o nome de **RUA WDARES DANTAS DE MOURA**, a Rua Projetada 4, que se estende lateralmente com os lotes 1, 21, 39, 67 e 68 do Loteamento Voo Livre, Bairro Cidade do Sol, situado na Zona Urbana deste município, nas proximidades do Portico Voo Livre.

Art. 2º - Para a implementação desta alteração/denominação, o Poder Executivo adotará as seguintes providências:

- I – Atualizar o cadastro oficial da cidade com a nova denominação;
- II – Comunicar a alteração/denominação/criação aos Correios, Cartórios de Registro de Imóveis, concessionárias de serviços públicos e demais órgãos necessários;
- III – Realizar a substituição/colocação da sinalização da via, que se fizer necessário;

Art. 3º - Os moradores e estabelecimentos situados na referida via não terão prejuízos em seus registros e cadastros, sendo mantidos os números de imóveis.

Art. 4º - Esta lei entra em vigor na data de sua publicação, revogadas as disposições em contrário.

Plenário das Sessões Francisco Francelino de Moura – Patu/RN, em 10 de março de 2026.

SUETONEO OLIVEIRA MOURA
VEREADOR PROPOSITOR

CÂMARA MUNICIPAL DE PATU

Protocolo pelo Livro 004 Folha de

Nº 258 sob o Nº 471

Patu/RN, 10 / 03 / 2026

Secretário(a)

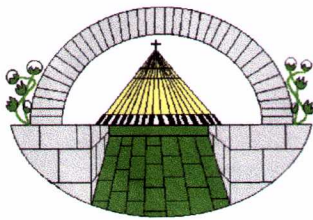

Estado do Rio Grande do Norte

CÂMARA MUNICIPAL DE PATU

PALÁCIO MÁRIO SOLANO DE MOURA

Rua Dr. José Augusto, 90 – Centro – CEP. 59.770-000

CNPJ: 08.396.830/0001-91 Telefone: (84) 3361.2276 E-mail: camaradepatu@cmpatu.rn.gov.br

JUSTIFICATIVA

Justifica-se o presente Projeto de Lei pelo objetivo denominar uma rua projetada do Município, sem ainda denominação que faz parte de um loteamento recém-criado com o nome de RUA Wdares Dantas de Moura, em justa homenagem à sua memória e à sua trajetória de vida.

Wdares Dantas de Moura nasceu em 13 de abril de 1964 e faleceu em 26 de maio de 2021. Durante sua vida, construiu uma história marcada pelo respeito, pela dedicação à família e pelo convívio harmonioso com a comunidade, sendo lembrado por todos que tiveram a oportunidade de conhecê-lo como uma pessoa simples, trabalhadora e de bom relacionamento com seus conterrâneos.

A denominação de logradouro público com seu nome representa uma forma de reconhecimento e valorização de sua memória, perpetuando sua história e sua contribuição social no município. Trata-se de uma homenagem simbólica que permitirá que as futuras gerações conheçam e recordem cidadãos que fizeram parte da construção da história local.

Dessa forma, ao atribuir o nome de Wdares Dantas de Moura à Rua Projetada 4, o Poder Público presta uma justa homenagem a um cidadão que deixou seu legado de amizade, convivência e respeito na comunidade.

Diante do exposto, conto com o apoio dos nobres vereadores para a aprovação do presente Projeto de Lei.

Plenário das Sessões Francisco Francelino de Moura – Patu/RN, em 10 de março de 2026.

SUETONEO OLIVEIRA MOURA
VEREADOR PROPOSITOR

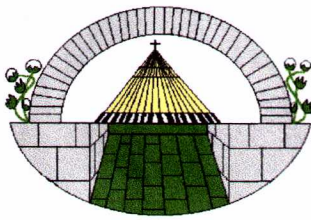

ANEXO - PLANTA DO LOTEAMENTO DA RUA DENOMINADA

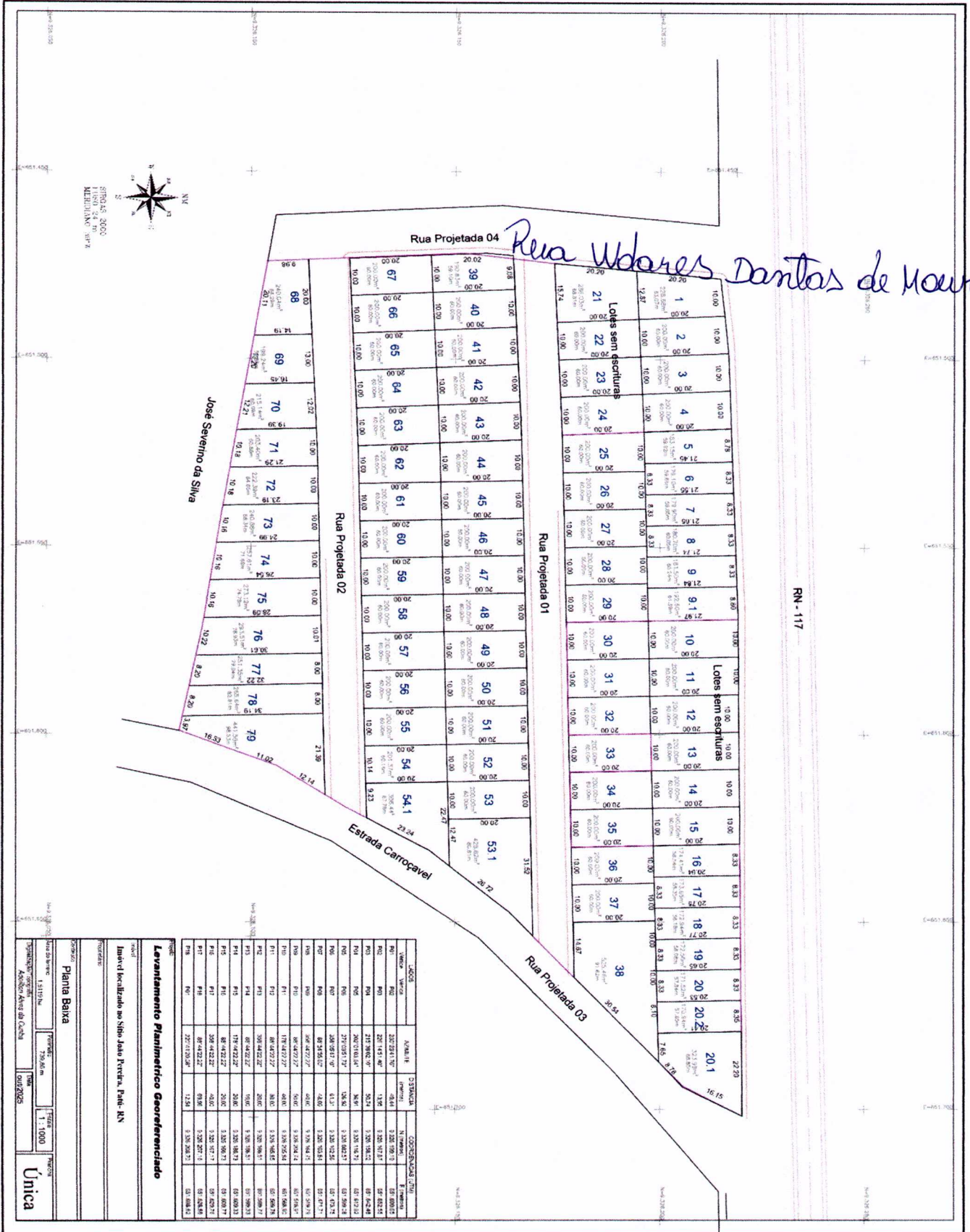

| LOTOS | ÁREA M ² | PERÍMETRO M | ÁREA M ² | PERÍMETRO M |
|-------|---------------------|-------------|---------------------|-------------|
| 1 | 200,00 | 14,19 | 13,00 | 12,52 |
| 2 | 200,00 | 14,19 | 13,00 | 12,52 |
| 3 | 200,00 | 14,19 | 13,00 | 12,52 |
| 4 | 200,00 | 14,19 | 13,00 | 12,52 |
| 5 | 200,00 | 14,19 | 13,00 | 12,52 |
| 6 | 200,00 | 14,19 | 13,00 | 12,52 |
| 7 | 200,00 | 14,19 | 13,00 | 12,52 |
| 8 | 200,00 | 14,19 | 13,00 | 12,52 |
| 9 | 200,00 | 14,19 | 13,00 | 12,52 |
| 10 | 200,00 | 14,19 | 13,00 | 12,52 |
| 11 | 200,00 | 14,19 | 13,00 | 12,52 |
| 12 | 200,00 | 14,19 | 13,00 | 12,52 |
| 13 | 200,00 | 14,19 | 13,00 | 12,52 |
| 14 | 200,00 | 14,19 | 13,00 | 12,52 |
| 15 | 200,00 | 14,19 | 13,00 | 12,52 |
| 16 | 200,00 | 14,19 | 13,00 | 12,52 |
| 17 | 200,00 | 14,19 | 13,00 | 12,52 |
| 18 | 200,00 | 14,19 | 13,00 | 12,52 |
| 19 | 200,00 | 14,19 | 13,00 | 12,52 |
| 20 | 200,00 | 14,19 | 13,00 | 12,52 |
| 21 | 200,00 | 14,19 | 13,00 | 12,52 |
| 22 | 200,00 | 14,19 | 13,00 | 12,52 |
| 23 | 200,00 | 14,19 | 13,00 | 12,52 |
| 24 | 200,00 | 14,19 | 13,00 | 12,52 |
| 25 | 200,00 | 14,19 | 13,00 | 12,52 |
| 26 | 200,00 | 14,19 | 13,00 | 12,52 |
| 27 | 200,00 | 14,19 | 13,00 | 12,52 |
| 28 | 200,00 | 14,19 | 13,00 | 12,52 |
| 29 | 200,00 | 14,19 | 13,00 | 12,52 |
| 30 | 200,00 | 14,19 | 13,00 | 12,52 |
| 31 | 200,00 | 14,19 | 13,00 | 12,52 |
| 32 | 200,00 | 14,19 | 13,00 | 12,52 |
| 33 | 200,00 | 14,19 | 13,00 | 12,52 |
| 34 | 200,00 | 14,19 | 13,00 | 12,52 |
| 35 | 200,00 | 14,19 | 13,00 | 12,52 |
| 36 | 200,00 | 14,19 | 13,00 | 12,52 |
| 37 | 200,00 | 14,19 | 13,00 | 12,52 |
| 38 | 200,00 | 14,19 | 13,00 | 12,52 |
| 39 | 200,00 | 14,19 | 13,00 | 12,52 |
| 40 | 200,00 | 14,19 | 13,00 | 12,52 |
| 41 | 200,00 | 14,19 | 13,00 | 12,52 |
| 42 | 200,00 | 14,19 | 13,00 | 12,52 |
| 43 | 200,00 | 14,19 | 13,00 | 12,52 |
| 44 | 200,00 | 14,19 | 13,00 | 12,52 |
| 45 | 200,00 | 14,19 | 13,00 | 12,52 |
| 46 | 200,00 | 14,19 | 13,00 | 12,52 |
| 47 | 200,00 | 14,19 | 13,00 | 12,52 |
| 48 | 200,00 | 14,19 | 13,00 | 12,52 |
| 49 | 200,00 | 14,19 | 13,00 | 12,52 |
| 50 | 200,00 | 14,19 | 13,00 | 12,52 |
| 51 | 200,00 | 14,19 | 13,00 | 12,52 |
| 52 | 200,00 | 14,19 | 13,00 | 12,52 |
| 53 | 200,00 | 14,19 | 13,00 | 12,52 |
| 54 | 200,00 | 14,19 | 13,00 | 12,52 |
| 54.1 | 200,00 | 14,19 | 13,00 | 12,52 |

Única